

# Karta charakterystyki technicznej

## Złącze krzyżowe z przekładką do Rd 8-10

Nr kat. 5312318

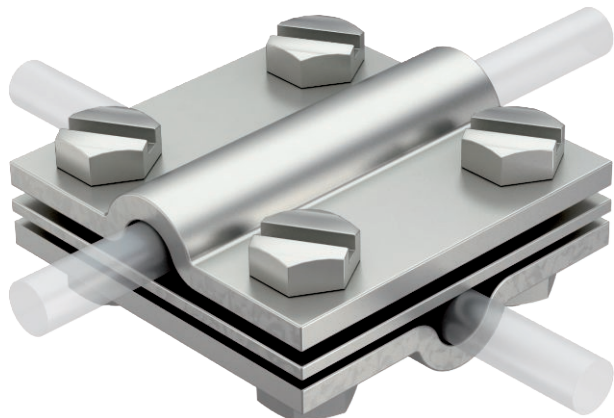

- odpowiada wymaganom VDE 0185-305-3 (IEC/EN 62305-3)
- Dopasowanie: Rd 8-10 x Rd 8-10 / FL 30
- z przekładką
- mocowane za pomocą 4 śrub z łbem sześciokątnym M8 x 25 i 4 nakrętek z łbem sześciokątnym M8



VA Stal nierdzewna 1.4571

### Opis produktu

### Dane podstawowe

Nr kat.	5312318
Typ	252 8-10 V4A
Oznaczenie 1	Zacisk krzyżowy
Wymiar	8-10mm
Materiał	stal nierdzewna materiał 1,4571
Materiał skrót	A4
Jakość	1,457
Waga	33,53 kg/100 szt.

### Dane techniczne

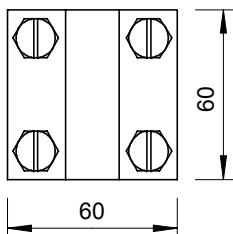
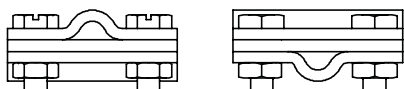

Wymiar A	60,00 mm
Wymiar B	60,00 mm
Rodzaj śruby mocującej	Śruba z łbem sześciokątnym
Rodzaj złącza	Złącze krzyżowe
Obciążalność prądem piorunowym	H/100 kA
Dedykowane do połączenia	Przewód okrągły Rd 8-10 / Rd 8-10
Dopasowanie	Rd 8-10 mm
Płyta pośrednia	<input checked="" type="checkbox"/>