

Nr kat. 1362934



Montaż za pomocą obejmy dystansowej śrubowej. Obejmy dystansowe i obejmy dystansowe śrubowe produkuje się z różnych materiałów: ze stali nierdzewnej V2A, ze stali cynkowanej galwanicznie lub ogniowo a także z aluminium. Mocowanie można wykonać za pomocą kotew wkręcanych lub kołków rozporowych i śrub Sprint.



A4 Stal nierdzewna 1.4571

Dane podstawowe

Nr kat.	1362934
Typ	ASL 733 53 A4
Wymiar	44-53mm
Materiał	stal nierdzewna materiał 1,4571
Materiał skrót	A4
Najmniejsza jednostka sprzedaży (MOQ)	20 szt.
Waga	5,72 kg/100 szt.

Dane techniczne

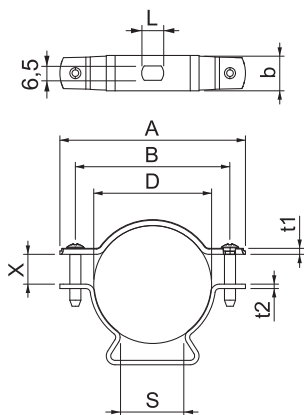

Wymiar A	84,00 mm
Wymiar B	70,00 mm
Wymiar b	16,00 mm
Wymiar D	44,00 - 53,00 mm
Wymiar D	53,00 mm
Wymiar L	10,00 mm
Wymiar s	29,50 mm
Wymiar t1	1,50 mm
Wymiar t2	2,00 mm
Wymiar x	13,50 mm
Odległość od ściany	<input checked="" type="checkbox"/>
Ilość przewodów/rur	1
Wykonanie	zamknięte
Rodzaj mocowania do średnicy	Otwór wiercony 44 ÷ 53 mm
Odpowiednie w strefie ochrony przeciwpożarowej	<input checked="" type="checkbox"/>
Bezhalogenowy	<input checked="" type="checkbox"/>
Z płaszczem z tworzywa sztucznego	<input type="checkbox"/>
Zakres mocowania D	44,00 - 53,00 mm
odporny na działanie promieni UV	<input checked="" type="checkbox"/>