

Karta charakterystyki technicznej

Szeregowy uchwyt dociskowy

Nr kat. 2250241

OBO
BETTERMANN



Obejma uniwersalna do mocowania pojedynczych kabli, przewodów i rur, można dowolnie łączyć wszystkie rozmiary, z przyklejaną stopą, z otworem wzdłużnym i do nakręcania na gwint M6. Do przyklejania uchwytów z poliamidu do konstrukcji murowanych i betonowych stosować klej szybkoschnący do przewodów Impu-Fix typu 509.

*Rozmiar 3-7 nie jest przeznaczony do zastosowania w połączeniu z osadzkami gazowym.



PA Poliamid

Dane podstawowe

Nr kat.	2250241
Typ	2037 16-24 LGR
Oznaczenie 1	Szeregowy uchwyt dociskowy
Wymiar	16-24mm
Kolor	jasnoszary
Numer RAL	7035
Materiał	Poliamid
Materiał skrót	PA
Najmniejsza jednostka sprzedaży (MOQ)	50 szt.
Waga	0,84 kg/100 szt.

Dane techniczne

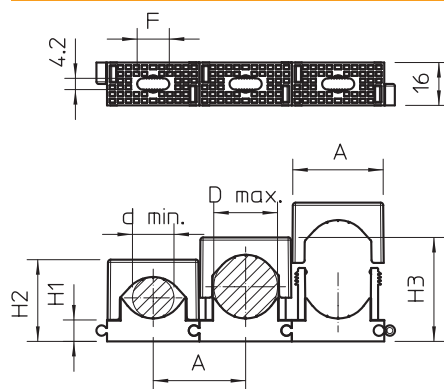

Wymiar A	34,50 mm
Wymiar d min.	16,00 mm
Wymiar d maks.	24,00 mm
Wymiar F	12,00 mm
Wymiar H1	8,50 mm
Wymiar H2	31,00 mm
Wymiar H3	39,00 mm
Szeregowalny	<input checked="" type="checkbox"/>
Ilość przewodów/rur	1
Wersja	zamknięty
Rodzaj mocowania	Otwór wiercony
Bezhalogenowy	<input checked="" type="checkbox"/>
Odporny na uderzenia	<input type="checkbox"/>
System spoczynku	<input checked="" type="checkbox"/>
Zakres mocowania D	16,00 - 24,00 mm