

Karta charakterystyki technicznej

Puszka do ścian płytowych HW, podwójna,
wiatroszczelna
Nr kat. 2003834

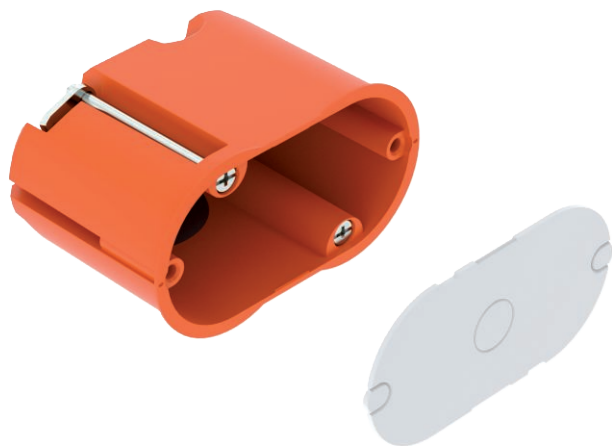

Szczelna podwójna puszka do ścian gipsowo-kartonowych, do montażu kinkietów lub głośników. Z pokrywą.

- 1 wejście na kable NYM 3 x 2,5 mm² lub 5 x 1,5 mm²
- 2 wejścia na kable NYM 3 x 1,5 mm²
- 1 przepust kombinowany do 20 i 25 mm

Zgodnie z IEC 60670-1, IEC 60670-22 i DIN 49073-1.



PP/TPE

Dane podstawowe

Nr kat.	2003834
Typ	HG 45-WAD-LD
Oznaczenie 1	Puszka naścienna HW Cavity
Oznaczenie 2	hermetyczne, podwójne połączenie
Dostępny od	01.10.2021
Wymiar	68x38x45
Najmniejsza jednostka sprzedaży (MOQ)	25 szt.
Waga	1,93 kg/100 szt.

Dane techniczne

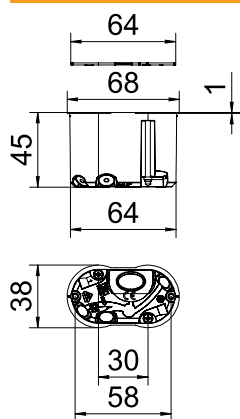

Szerokość	38,00 mm
Wysokość	45,00 mm
Długość	68,00 mm
Liczba wlotów	4
Wykonanie	Podwójny
Model	Puszka kinkietowa
Rodzaj zamocowania	Zamocowanie za pomocą śruby
Mocowanie osprzętu	Śruby
Pokrywa	biały
Zamocowanie pokrywy	zatrzaskowe
Średnica wyfrezowanego otworu	35,00 mm
Kształt	owalny
Dla średnicy rury	20/25 mm
Wejścia kombinowane Ø 20/25 mm	1
Wejścia kablowe 3 x 2,5 mm ² / 5 x 1,5 mm ²	1
Wejścia kablowe 3 x 1,5 mm ²	2
Przeznaczony do płyt o grubości	5,00 - 40,00 mm
Bezhalogenowy	<input checked="" type="checkbox"/>
Ze śrubami	<input type="checkbox"/>
Przekrój znamionowy	1,50 - 1,50 mm ²
Odporny na uderzenia	<input checked="" type="checkbox"/>
Stopień ochrony	IP30
Hermetyczna	<input checked="" type="checkbox"/>