

Karta charakterystyki technicznej

Puszka podtynkowa UP 46, hermetyczna

Nr kat. 2003706

OBO
BETTERMANN



Puszka podtynkowa z hermetycznymi wejściami membranowymi, do stosowania w murze o głębokości zabudowy co najmniej 46 mm.

- 4 x 3 kopytki śrubowe
- Łącznik z zamkiem bagnetowym, który można łączyć z obu stron
- 4 przepusty kombinowane do 20 i 25 mm
- 2 wejścia do 20 mm w łączniku
- 2 wejścia do 20 mm w podstawie

Zgodnie z IEC 60670-1, IEC 60670-22 i DIN 49073-1.



PP/TPE

Dane podstawowe

Nr kat.	2003706
Typ	UG 46-L
Oznaczenie 1	UP Puszka podtynkowa
Oznaczenie 2	hermetyczny
Dostępny od	01.10.2021
Wymiar	Ø60mm, H46mm
Najmniejsza jednostka sprzedaży (MOQ)	25 szt.
Waga	2,04 kg/100 szt.

Dane techniczne

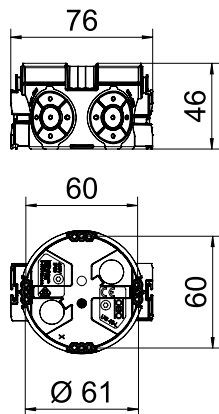

Wysokość	46,00 mm
Średnica	60,00 mm
Liczba wlotów	8
Rodzaj wlotu	Membrana
Wykonanie	Pojedynczy
Model	Puszka instalacyjna
Mocowanie osprzętu	Śruby
Pokrywa	bez
Zamocowanie pokrywy	Śruby
Wlot z tyłu	<input checked="" type="checkbox"/>
Kształt	okrągła
Dla średnicy rury	20/25 mm
Wpusty rurowe Ø 20 mm	2
Wejścia kombinowane Ø 20/25 mm	4
Bezhalogenowy	<input checked="" type="checkbox"/>
Z nakładką przybijaną	<input type="checkbox"/>
Ze śrubami	<input type="checkbox"/>
Przekrój znamionowy	1,50 - 2,50 mm ²
Odporny na uderzenia	<input checked="" type="checkbox"/>
Stopień ochrony	IP30
Hermetyczna	<input checked="" type="checkbox"/>





Karta charakterystyki technicznej

Puszka podtynkowa UP 46, hermetyczna

Nr kat. 2003706



Tabela 1

				
	1,5 mm ²	2,5 mm ²	1,5 mm ²	2,5 mm ²
			6	5
			20	15