

# Karta charakterystyki technicznej

## Uchwyt dociskowy ISO 3050, pojedynczy, jasnoszary

Nr kat. 2101017



Z przyklejaną stopką, otwór wzdłużny, możliwość nakręcenia na gwint M6.  
Do przyklejania uchwytów z polistyrenu do konstrukcji murowanych i betonowych stosować klej szybkoschnący do przewodów Impu-Fix typu 509.



PS Polistyren

### Dane podstawowe

Nr kat.	2101017
Typ	3050 LGR
Oznaczenie 1	Obejma dociskowa ISO
Wymiar	6-16mm
Kolor	jasnoszary
Numer RAL	7035
Materiał	Polistyren
Materiał skrót	PS
Najmniejsza jednostka sprzedaży (MOQ)	100 szt.
Waga	0,40 kg/100 szt.

### Dane techniczne

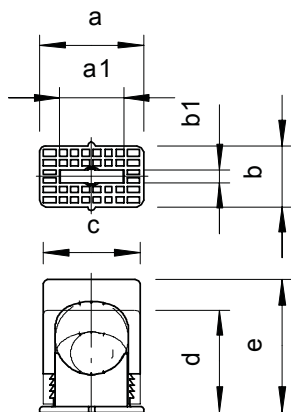

Wymiar a	28,00 mm
Wymiar a1	13,00 mm
Wymiar b	18,00 mm
Wymiar b1	4,00 mm
Wymiar c	22,50 mm
Wymiar d	25,00 mm
Wymiar e	34,00 mm
Szeregowalny	<input type="checkbox"/>
Ilość przewodów/rur	1
Wersja	zamknięty
Rodzaj mocowania	Otwór wiercony
Bezhalogenowy	<input checked="" type="checkbox"/>
Odporny na uderzenia	<input checked="" type="checkbox"/>
System spoczynku	<input checked="" type="checkbox"/>
Zakres mocowania D	6,00 - 16,00 mm